

# ELITE eDGE Takaful Rancang kewangan dengan bijak untuk kehidupan yang lebih baik

**Takaful**

*Bukan sahaja Takaful,  
Etiqa Takaful*

Manfaat-manfaat yang dibayar di bawah produk yang layak adalah dilindungi oleh PIDM sehingga had perlindungan. Sila rujuk Brosur Sistem Perlindungan Manfaat Takaful dan Insurans PIDM atau hubungi Etiqa Family Takaful Berhad atau PIDM (layari [www.pidm.gov.my](http://www.pidm.gov.my)). I Ahli PIDM

Perancangan kewangan yang teliti adalah sangat penting untuk mendahului sebarang situasi kehidupan yang tidak dapat diramalkan. Etiqa ELITE eEDGE Takaful bukan sahaja menawarkan perlindungan untuk memastikan kesejahteraan orang tersayang anda dan ia juga menyediakan platform kewangan yang kukuh membantu mereka mencapai matlamat mereka di masa akan datang.



### **Kelulusan Dijamin**

Kelulusan dijamin untuk permohonan dengan sumbangan tahunan sehingga RM500k. Tiada pemeriksaan perubatan diperlukan.



### **Bayaran Tunai**

Bayaran tunai sehingga 50% daripada sumbangan tahunan akan dibayar setiap tahun sehingga sijil anda matang.



### **Bayaran Matang**

Pembayaran tunai matang dengan jumlah yang setara dengan nilai terkumpul dalam akaun Dana Pelaburan Peserta (DPP).



### **Perlindungan Kematian & HUMK**

Bayaran sehingga 105% daripada jumlah sumbangan yang dibayar untuk perlindungan kematian atau hilang upaya menyeluruh dan kekal (HUMK).



### **Perlindungan Kematian & HUMK Akibat Kemalangan**

Bayaran tunai tambahan sekaligus sebanyak 100% daripada jumlah sumbangan yang dibayar untuk perlindungan kematian atau hilang upaya menyeluruh dan kekal (HUMK) akibat kemalangan.

#### **Nota:**

Manfaat-manfaat tertakluk pada terma-terma dan syarat-syarat.

#### **Kelayakan**

Pelan ini tersedia untuk anda atau pasangan anda yang berumur antara 17 hingga 65 tahun.

## Senario 1

### Bayaran Tunai & Bayaran Matang dengan perlindungan selama 20 tahun & bayaran sumbangan hanya 5 tahun

Joe mendaftar pelan Etiqa ELITE eDGE Takaful untuk menjamin masa hadapan kewangan bagi diri sendiri dan keluarganya. Joe memilih pelan pembayaran sumbangan selama 5 tahun untuk perlindungan 20 tahun, dengan bayaran tunai tahunan dan bayaran sekaligus apabila sijil matang.

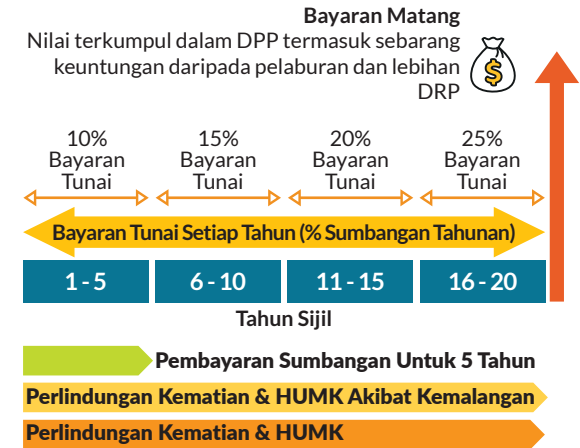
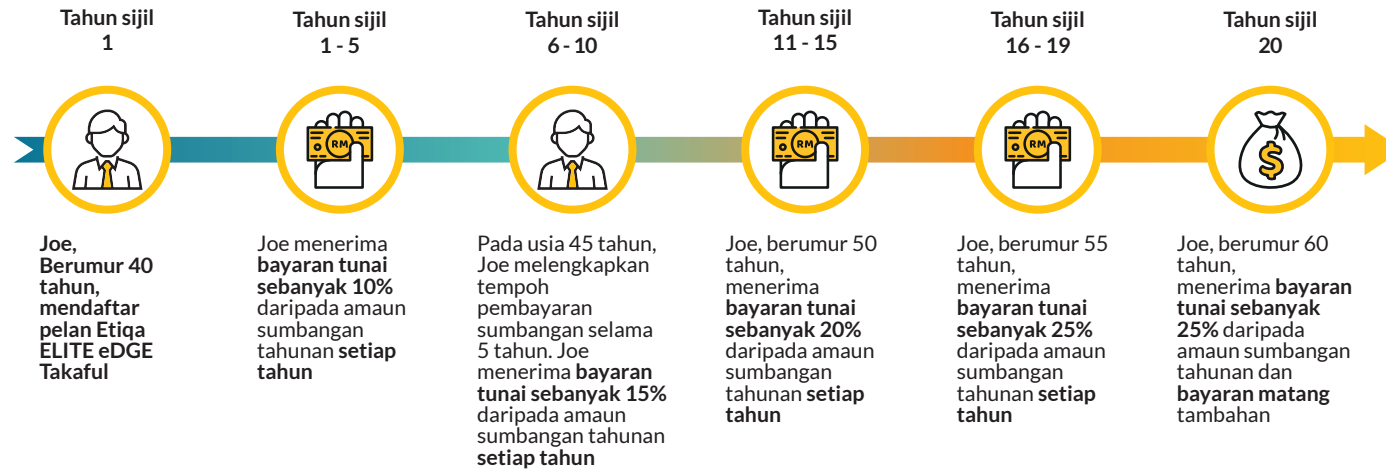

## Senario 2

### Bayaran Tunai & Bayaran Matang dengan perlindungan selama 30 tahun & bayaran sumbangan hanya 15 tahun

Ray mendaftar pelan Etiqa ELITE eDGE Takaful untuk merancang tahun keemasannya. Ray memilih pelan pembayaran sumbangan selama 15 tahun untuk perlindungan 30 tahun, dengan bayaran tunai tahunan dan bayaran sekaligus apabila sijil matang.

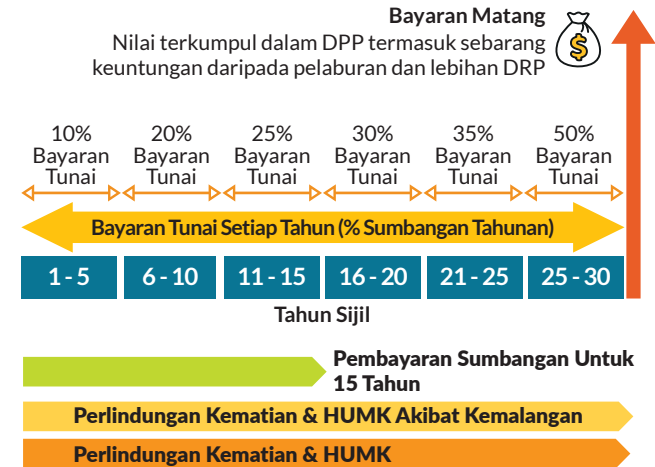
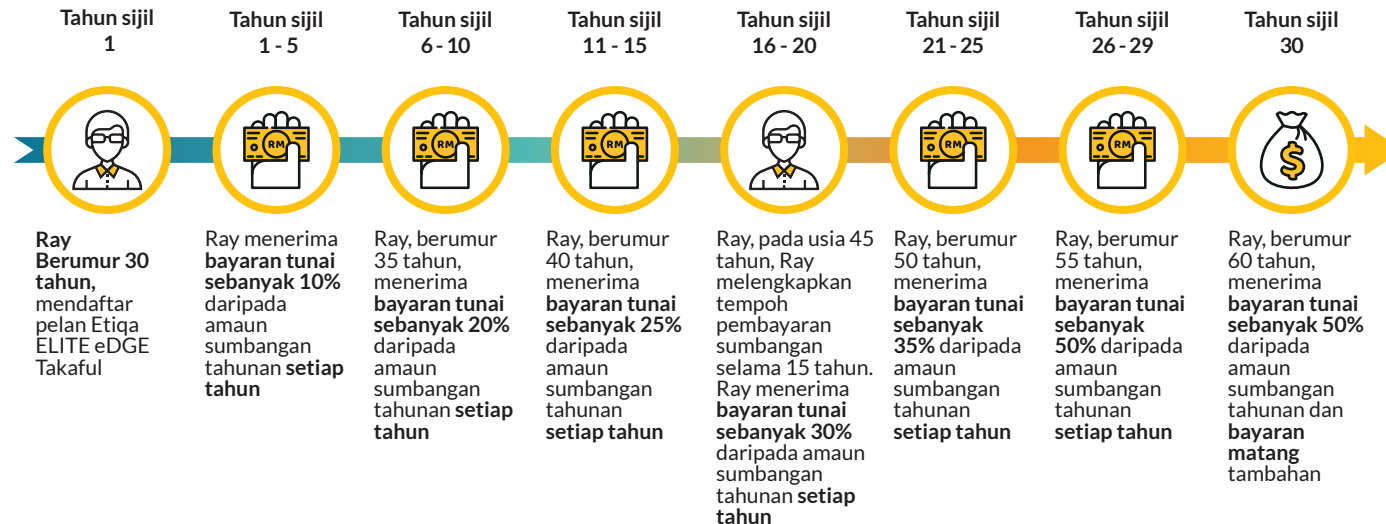

Bayaran matang merujuk kepada nilai terkumpul dalam Dana Pelaburan Peserta (DPP) termasuk keuntungan daripada pelaburan dana tersebut dan lebihan Dana Risiko Peserta (DRP), jika ada.

**Etiqa Online 1300 13 8888**  
**[www.etiqa.com.my](http://www.etiqa.com.my)**



**Etiqa Family Takaful Berhad** (199301011506)

(Dilesenkan di bawah Akta Perkhidmatan Kewangan Islam 2013  
dan dikawal selia oleh Bank Negara Malaysia)

Dataran Maybank, No. 1, Jalan Maarof,  
59000 Kuala Lumpur, Malaysia.

**T** +603 2297 3888

**F** +603 2297 3800

**E** [info@etiqa.com.my](mailto:info@etiqa.com.my)

Hubungi kami di

   Etiqa  myetiqa